



**SHCP**

# **Proyectos para Prestación de Servicios (PPS)**

Secretaría de Hacienda y Crédito Público  
Unidad de Inversiones  
2010

# Antecedentes del Esquema PPS

- A partir de **1992**, en el **Reino Unido** se comenzaron a desarrollar esquemas conocidos como Asociación Pública Privada (PPP) e Iniciativa de Financiamiento Privado (PFI)
- La implementación del esquema en México se comienza a desarrollar a partir de 2003, y toma como modelo el esquema PFI inglés
- **La SHCP y la SFP** emitieron las Reglas para la Realización de Proyectos para Prestación de Servicios; Lineamientos y Metodologías complementarios, así como Criterios para determinar los límites de Asignación Presupuestaria aplicables a PPS
- Al interior de la Unidad de Inversiones se ha conformado un grupo de trabajo multidisciplinario especializado en la revisión de estos proyectos y encargado de la emisión de lineamientos en esta materia



SHCP

# Diferencias con el Esquema Tradicional



## Características del Esquema PPS

Un proyecto realizado a través del esquema PPS, implica diferencias sustanciales con respecto a su desarrollo bajo el esquema tradicional de Inversión presupuestaria:

Concepto	Tradicional	PPS
<b>Tipo de Contratación</b>	Obra Pública	<b>Servicios</b>
<b>Vigencia</b>	Anual o Bianaual	<b>Largo plazo (periodo superior a 15 años)</b>
<b>Alcance</b>	Desarrollo de Infraestructura	<b>Diseño, financiamiento, construcción, equipamiento, mantenimiento y operación del inmueble que se prestará en disponibilidad, así como diversos servicios adicionales.</b>
<b>Concepto de Gasto</b>	Inversión	<b>Corriente</b>
<b>Propiedad de Infraestructura</b>	Pública	<b>Privada</b>
<b>Pagos</b>	Estimaciones de Obra	<b>Tarifa Unitaria de Servicios</b>
<b>Parámetros</b>	Especificaciones y Normas	<b>Modelo de Gestión, indicadores de desempeño y mecanismos para su medición.</b>

# Funcionamiento del Esquema PPS

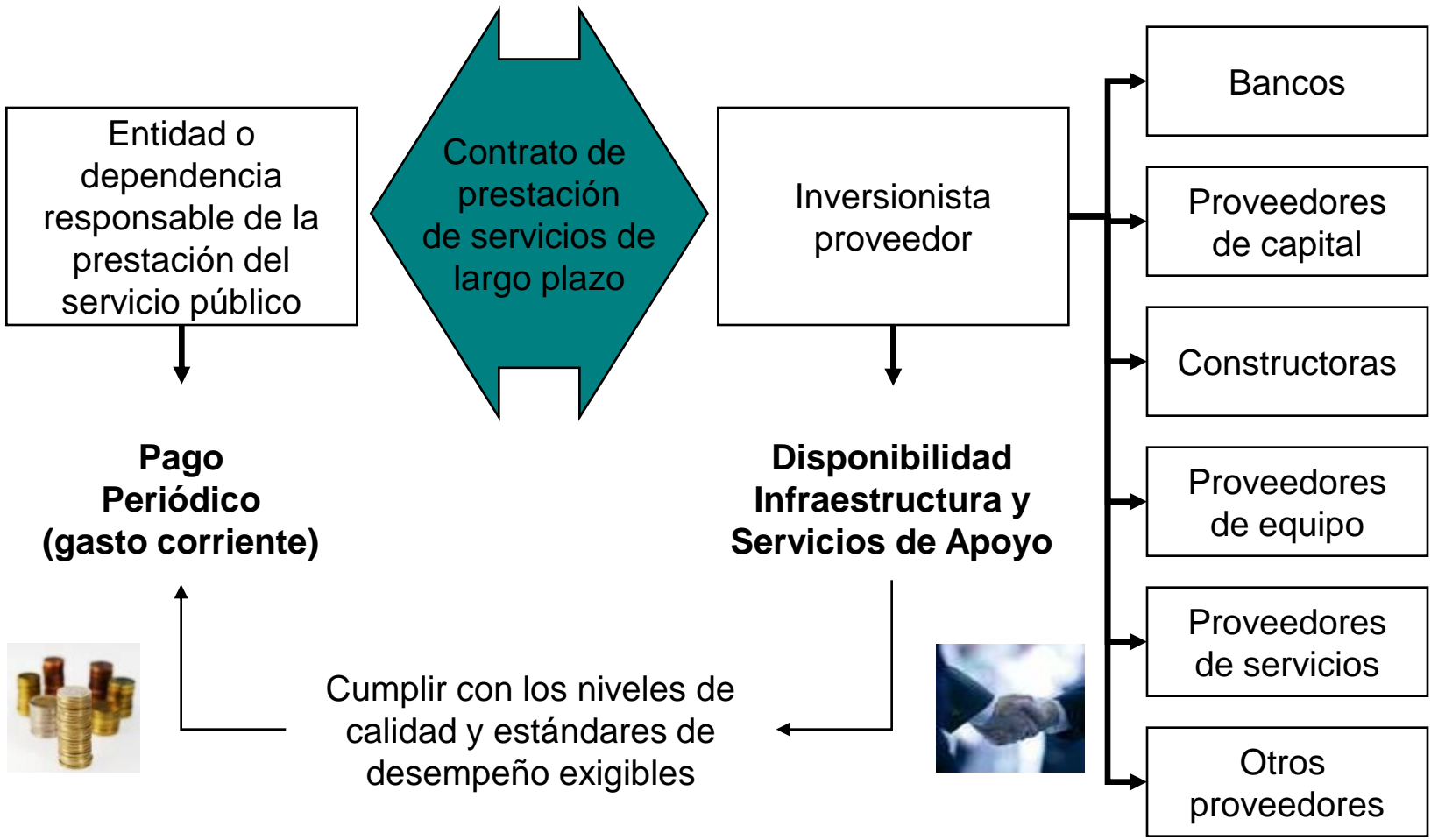

Cumplir con los niveles de calidad y estándares de desempeño exigibles

# Funcionamiento del Esquema PPS

## Ejemplo del Sector Salud



**Servicios que proporciona el Inversionista Proveedor**

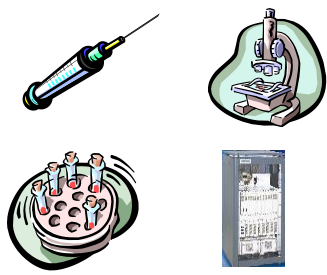

- Construcción y/o modernización del hospital.
- Administración, vigilancia y mantenimiento del edificio.
- Materiales y suministros.
- Equipos y mobiliario.
- Servicios de Apoyo al Diagnóstico laboratorio, radiografías, etc.

**Propietario del inmueble**

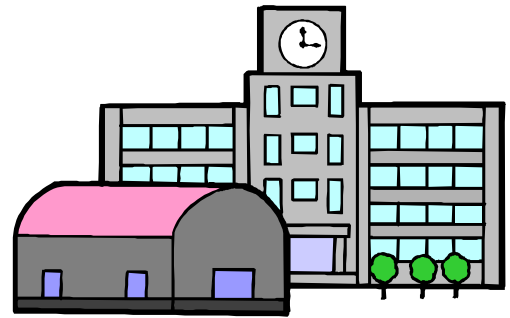

- Terreno del Gobierno Federal (Concesión)
- ó
- Terreno del Inversionista (Adquisición)

**Servicio al público que proporciona el Estado**

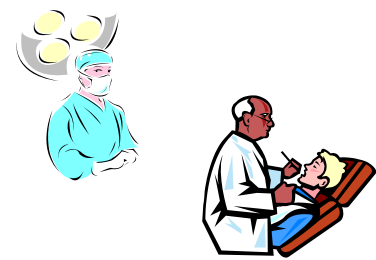

- Atención a la salud por parte de médicos y enfermeras contratados y pagados por el Estado.
- Los servicios continúan bajo la rectoría del Estado.



# Proceso de Autorización del PPS

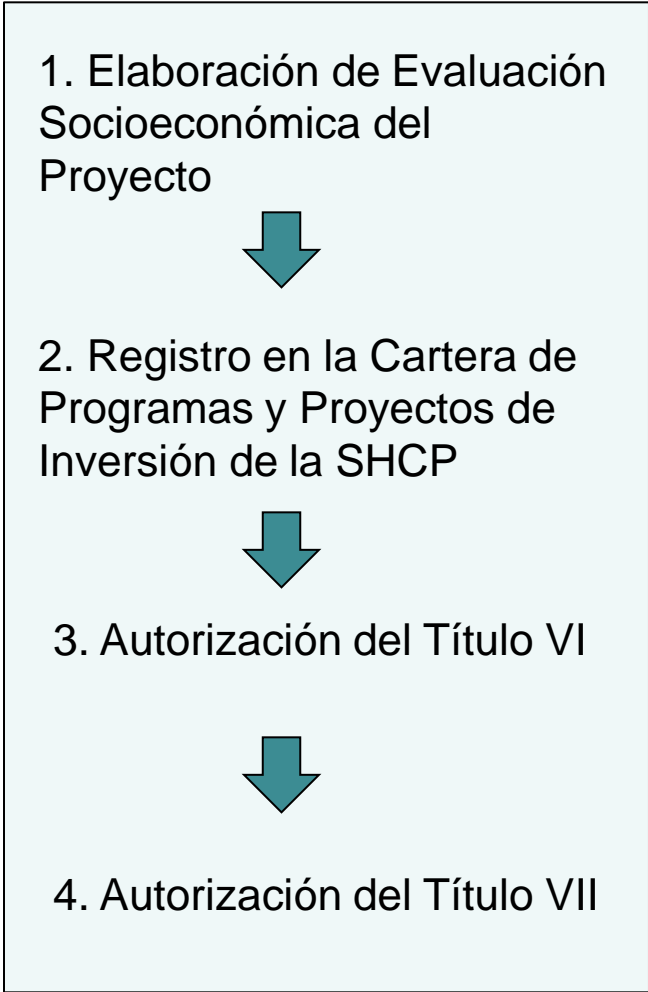

Se debe de establecer que el Proyecto genera beneficios netos positivos así como calcular un VPN y una TIR social

Otorgamiento de la Clave de Cartera por parte de la Unidad de Inversiones de la SHCP

- Se deben de incluir los siguientes elementos:
- ✓ Descripción del proyecto
  - ✓ Análisis de Valor por el Dinero
  - ✓ Procedimiento de contratación
  - ✓ Principales componentes del contrato
  - ✓ Análisis de Riesgos

- Se deben de incluir los siguientes elementos:
- ✓ El proyecto de contrato de servicios de largo plazo
  - ✓ Garantías, coberturas y seguros
  - ✓ Forma, términos y condiciones de pago
  - ✓ Actualización del análisis de Valor por el Dinero
  - ✓ Previsión Presupuestaria a largo plazo



## ✓ Registro en la Cartera de inversiones

Evaluación socioeconómica del PPS, registro en la Cartera de inversiones.

## ✓ Análisis del Valor por el Dinero

Evaluación económica del proyecto que muestre el valor por dinero de la opción PPS, comparado con la alternativa de la inversión pública tradicional.

## ✓ Sustentabilidad presupuestaria

Análisis del impacto del gasto derivado del PPS en las finanzas de la dependencia o entidad responsable y su sustentabilidad en el largo plazo.

## ✓ Viabilidad jurídica

Revisión de la congruencia del PPS, del contrato de servicios y demás actos jurídicos dentro del marco normativo de la entidad o dependencia responsable.

# Marco Institucional

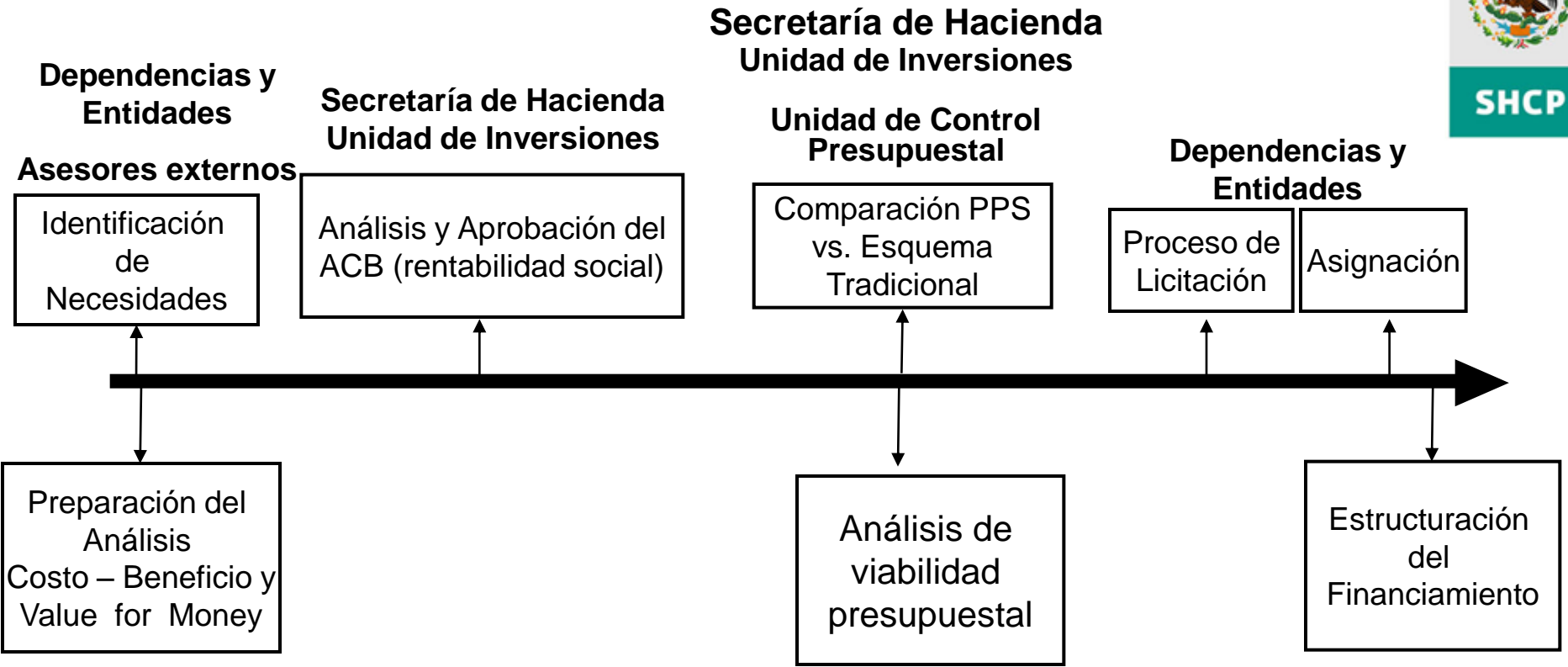





- Ley de Adquisiciones, Arrendamientos y Servicios del Sector Público, y su Reglamento.
- Ley Federal de Presupuesto, Responsabilidad Hacendaria (LFPRH) y su Reglamento (RLFPRH).
- Reglas para la Realización de Proyectos para Prestación de Servicios (SHCP /SFP) publicadas en el DOF en marzo de 2003 y actualizadas en abril de 2004.
- Lineamientos y metodologías complementarios emitidas por la UI/SHCP.
- Criterios para determinar los límites de asignación presupuestaria anual aplicable a los proyectos para prestación de servicios.



- Fortalecer los estudios de demanda
- Analizar la posibilidad de realizar proyectos por fases (módulos)
- Fuentes de financiamiento
- Fortalecer los mecanismos de solución de controversias
- Desarrollar una lista de precios exhaustiva que sea un referente para nuevos proyectos
- Estandarización de contratos
- Considerar la posibilidad de cambios (no sustanciales) al proyecto de contrato
- Incorporar procedimientos de revisión ágiles para cambios no sustanciales a los proyectos